

Exemple de la Charte signalétique du Grand Site des gorges du Tarn, de la Jonte et des causses

1

1. Présentation de la charte signalétique du Grand Site
2. Zoom sur l'implantation des SIL hors agglo



GRAND SITE DES GORGES DU TARN,
DE LA JONTE ET DES CAUSSES.



Syndicat mixte Grand Site
des gorges du Tarn, de la Jonte et des causses

Le Grand Site, territoire de projet

En rose :
périmètre du
site classé



En jaune :
périmètre du
projet Grand
Site (20
communes
constituant le
Syndicat
mixte)

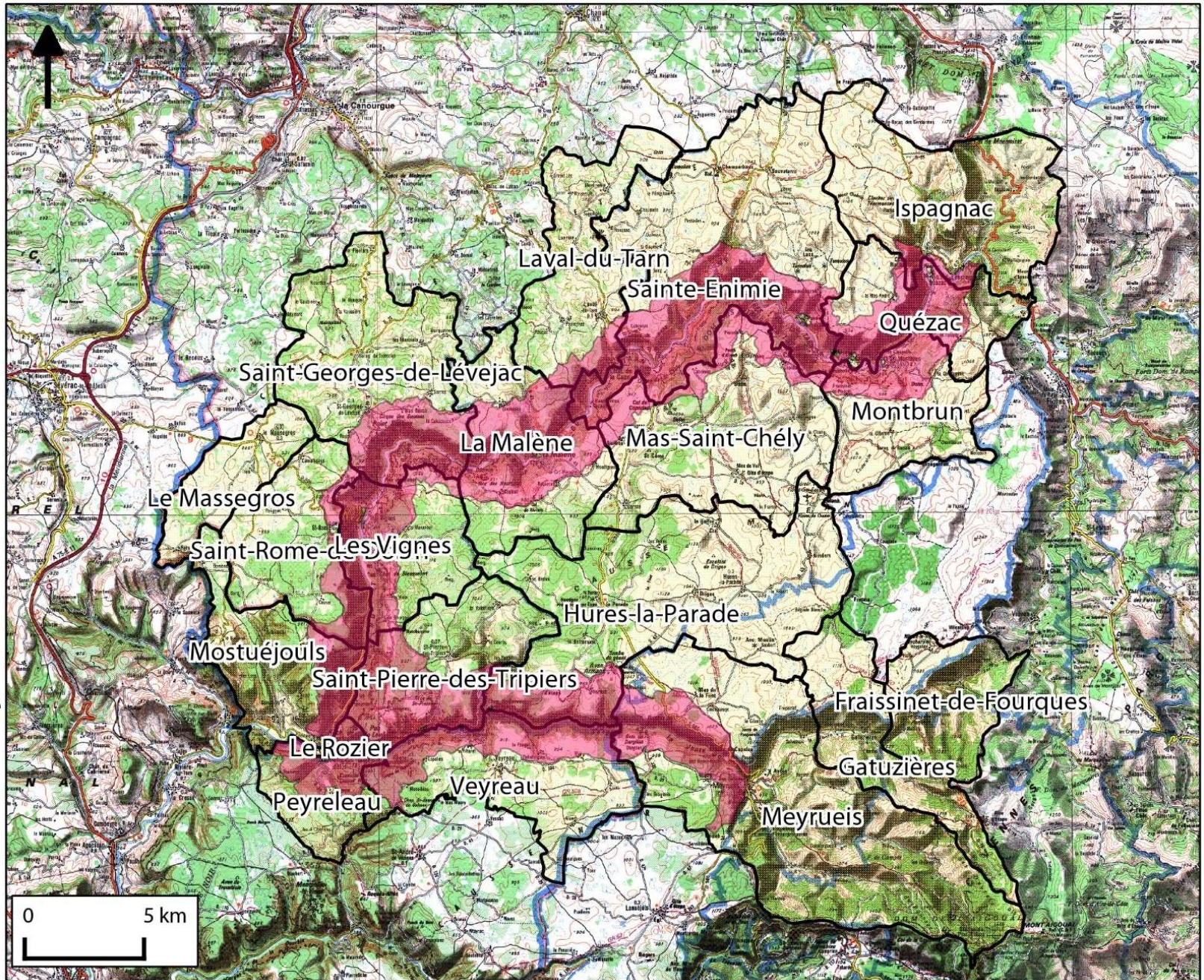

GRAND SITE DES GORGES DE
DE LA JONTE ET DES CAUSES

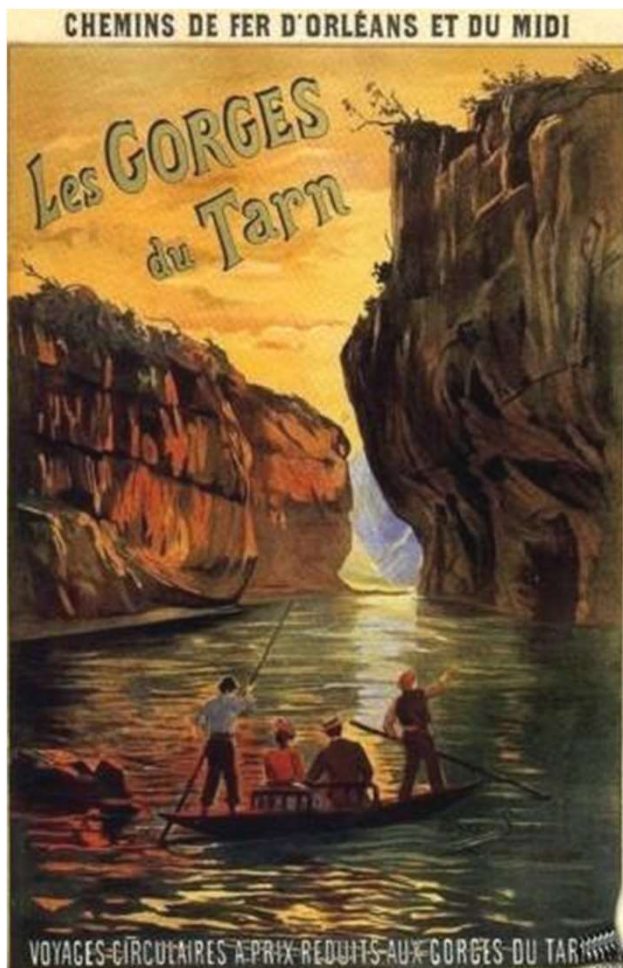

- Une destination très ancienne dès la fin du XIX^{ème} siècle
- **800 000 visiteurs par an** de provenance nationale et internationale
- 10 000 lits touristiques dont 2/3 en hôtellerie de plein air
- De nombreuses activités de loisirs liées à la rivière



Constat : une réalité parfois moins belle sur le terrain...



- Mettre en avant l'identité du Grand Site, se démarquer des autres destinations touristiques, image du territoire
- Favoriser le repérage dans le Grand Site, harmoniser les panneaux pour une meilleure identification par les visiteurs (1 couleur = 1 activité)
- Libérer le paysage, limiter la « pollution » visuelle, régulariser l'existant par rapport à la réglementation



2008 : approbation de la charte signalétique

- **Partenaires** : DREAL, STAP, PNC, gendarmerie, département, communes, gérants d'activités

2010-2016 :

- **SIL** hors agglo (implantation en 2 phases : site classé, puis hors site classé) : pose de 232 panneaux sur 86 supports, 66 activités
- **Enseignes** : implantation progressive des par les prestataires touristiques (40 activités)
- **RIS** Grand Site : conception et implantation dans 7 bourgs
- **Retrait de la majorité des publicités illégales**



Déclinaison de l'identité visuelle du Grand Site

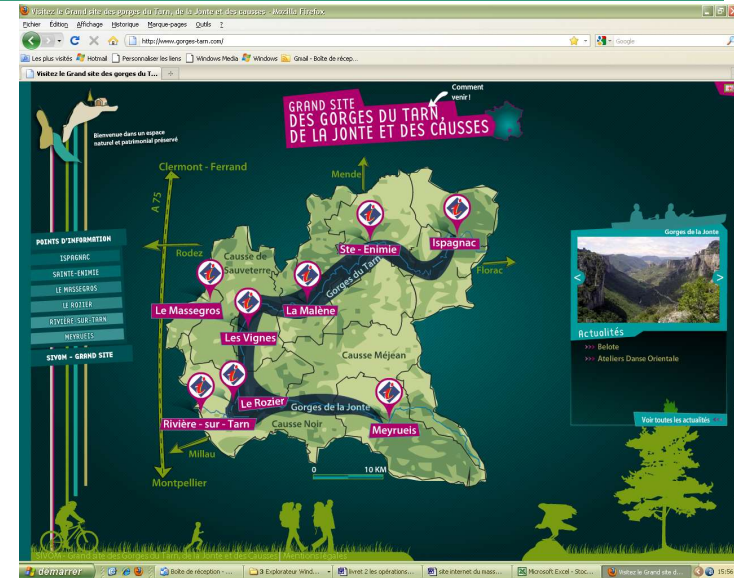
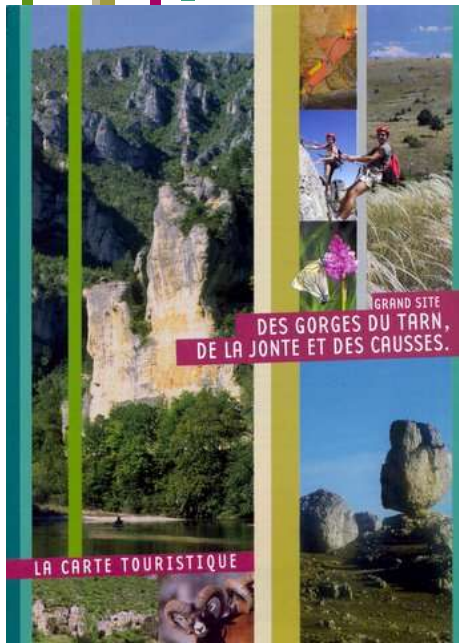

des gorges du Tarn, de la Jonte et des causses

Panneaux SIL implantés hors agglos



des gorges au Iarn, de la Jonte et des causes

Enseignes hébergements touristiques



Enseignes locations de canoës



Panneaux RIS dans les bourgs



Zoom sur l'opération SIL du Grand Site

12



- **Maître d'ouvrage** : Syndicat mixte du Grand Site
- **Période** : 2010-2016
- **Temps de travail en régie** : 0,2 ETP / an
- **Montant total des investissements** : 54 000 €
- **Financeurs** :
 - Phase 1 : 20% privés / 50% Etat / 15% Région / 15% Département
 - Phase 2 : 60% privés / 10% Etat / 10% Région / 10% Département
- **Nombre de panneaux posés** : 232 panneaux sur 86 supports
- **Nombre d'activités concernées** : 66
- **Nombre de communes concernées** : 17

Etape 1 : définition des critères d'implantation et de la fiche technique SIL Grand Site

14

➤ Activités concernées :

- activités situées hors agglo ou dans petit hameau non traversé par un axe principal
- Type d'activités : hébergements (sauf gîtes ruraux), restaurants, locations de canoés et sports nature, produits régionaux

➤ Panneaux de signalisation routière type DC 29 et DC 43

➤ Nom de l'activité, idéogramme, et flèche directionnelle

➤ En site classé : 2 panneaux par activité, à 2 km max de l'activité

➤ Hors site classé : jalonnement à partir de l'axe routier principal, à 10 km max de l'activité



Etape 2 : recensement des activités et élaboration du schéma d'implantation

15

- Recensement des activités commerciales concernées hors agglo (données OT, INSEE, CC, terrain)
- Elaboration d'un schéma d'implantation des SIL : carte générale, carte et schéma par carrefour
- Repérage de terrain sur chaque site d'implantation avec gestionnaires des voiries, premier piquetage



➤ Tableau de recensement des activités

	A	B	C	D	E	F	G	H	I	J	K	L	M
	Type d'activité	Nom activité	Civilité	Prénom	Nom	Adresse	Code postal	Commune	n° SIL	montant à la charge du prestataire/SIL	montant total à la charge du prestataire	ventilation déficit (371 euros/35 actis)	TOTAL dû
1													
2	Chaos de Nîmes le Vieux PNC TAHK	Parc national des Cévennes	M.	Jacques	MERLIN	Le Château	48400	Florac	5.1	111,82	1214,1	10,6	1224,7
3									5.2	166,65			
4									5.3	111,82			
5									5.4	166,65			
6									15.1	171,31			
7									15.2	156,23			
8									16.1	164,81			
9									16.2	164,81			
10	Aire naturelle de camping - chambre	La Rochette	Mme	Bernadette	ETTEN	La Rochette	48320	Quézac	1.2	96,59	193,18	10,6	203,78
11									1.4	96,59			
12	Restaurant - bar	Le Copiaé	Mme	Bernadette	ETTEN	La Rochette	48320	Quézac	1.2	96,59	193,18	10,6	203,78
13									1.4	96,59			
14	Chambres d'hôtes	Résidence la Victoire	Mme	Victoire	VERSTREPEN	La Rochette	48320	Quézac	1.2	96,59	193,18	10,6	203,78
15									1.4	96,59			
16	Aire naturelle de camping	Charbonnières	Mme	Bernadette	BOUTIN ST-PIERRE	Charbonnières	48210	Montbrun	2.1	141,14	1575,51	10,6	1586,11
17									2.2	186,22			
18									2.3	652,13			
19									2.4	531,41			
20									2.5	64,61			
21	Chambres d'hôtes	La Maison Jeananie	Mme	Geneviève	MIRMAN LE FLOCH	Village	48500	Laval-du-Tarn	8.1	255,01	510,02	10,6	520,62
22									8.2	255,01			
23	Camping	Cassaduc	M.	Jean-Philippe	ROUJON	Route du Point Sublime	48500	Saint-Georges-de-Lévejac	3.1	63,93	865,28	10,6	875,88
24									3.2	241,23			
25									3.3	241,23			
26									3.4	241,23			
27									9.1	77,66			
28	Chambres d'hôtes	Gîte de Combelasais	M.	Pierre	CALMELS	Combelasais	48500	Saint-Rome-de-Dolan	10.1	255,01	510,02	10,6	520,62
29									10.2	255,01			
30	Restaurant	Panorama Roc des Hourtous	M.	Michel	CHARRIERE	Rieisse	48210	La Malène	4.1	106,96	837,05	10,6	847,65
31									11.1	264,6			
32									11.2	154,35			
33									12.1	155,57			

couts_par_SIL

participations_par_prestataires

plan_financement



➤ Carte d'implantation générale

Sites d'implantation des panneaux SIL Grand Site - juin 2014



➤ Carte d'implantation par carrefour

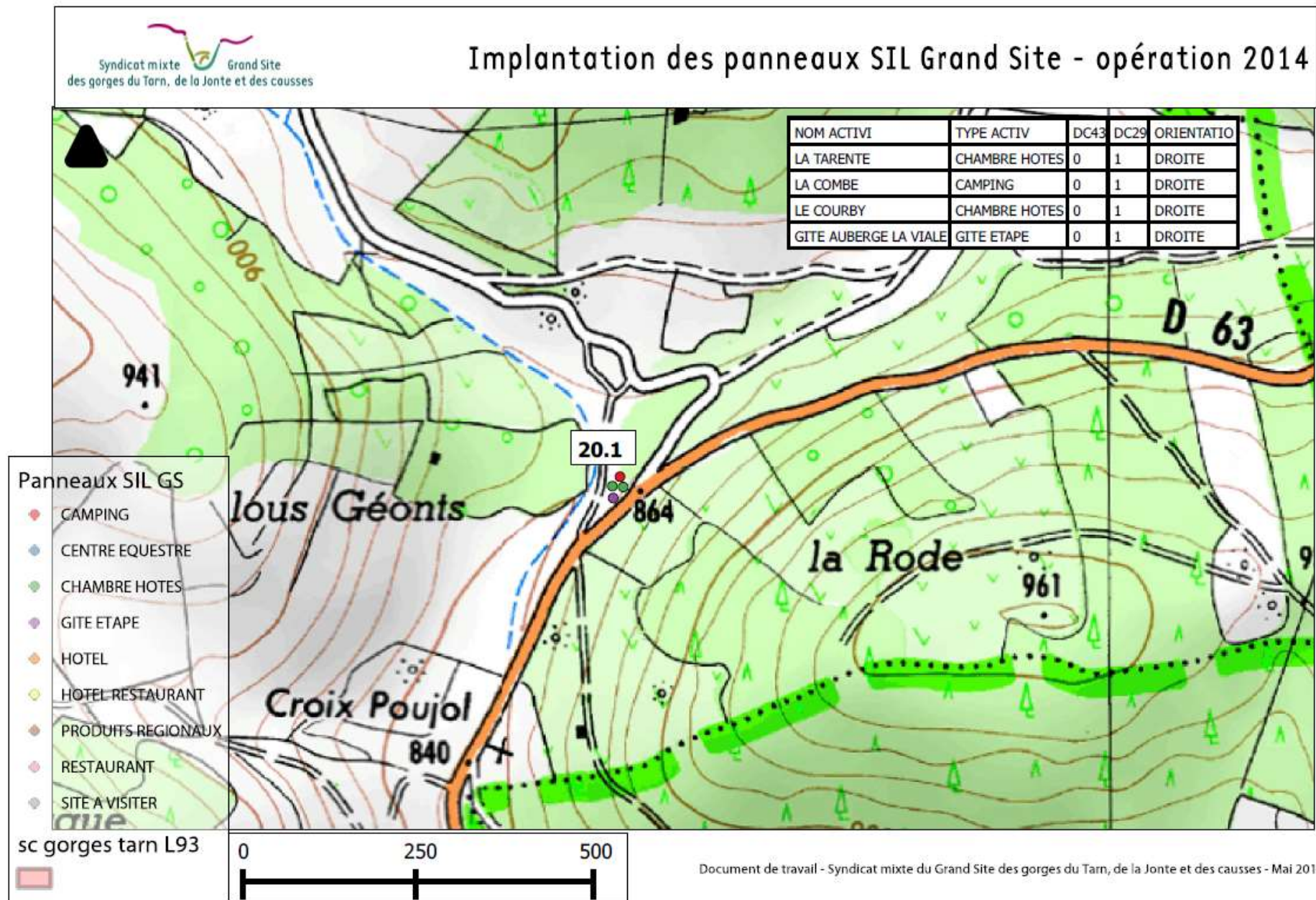

➤ Repérage de terrain et schéma d'implantation

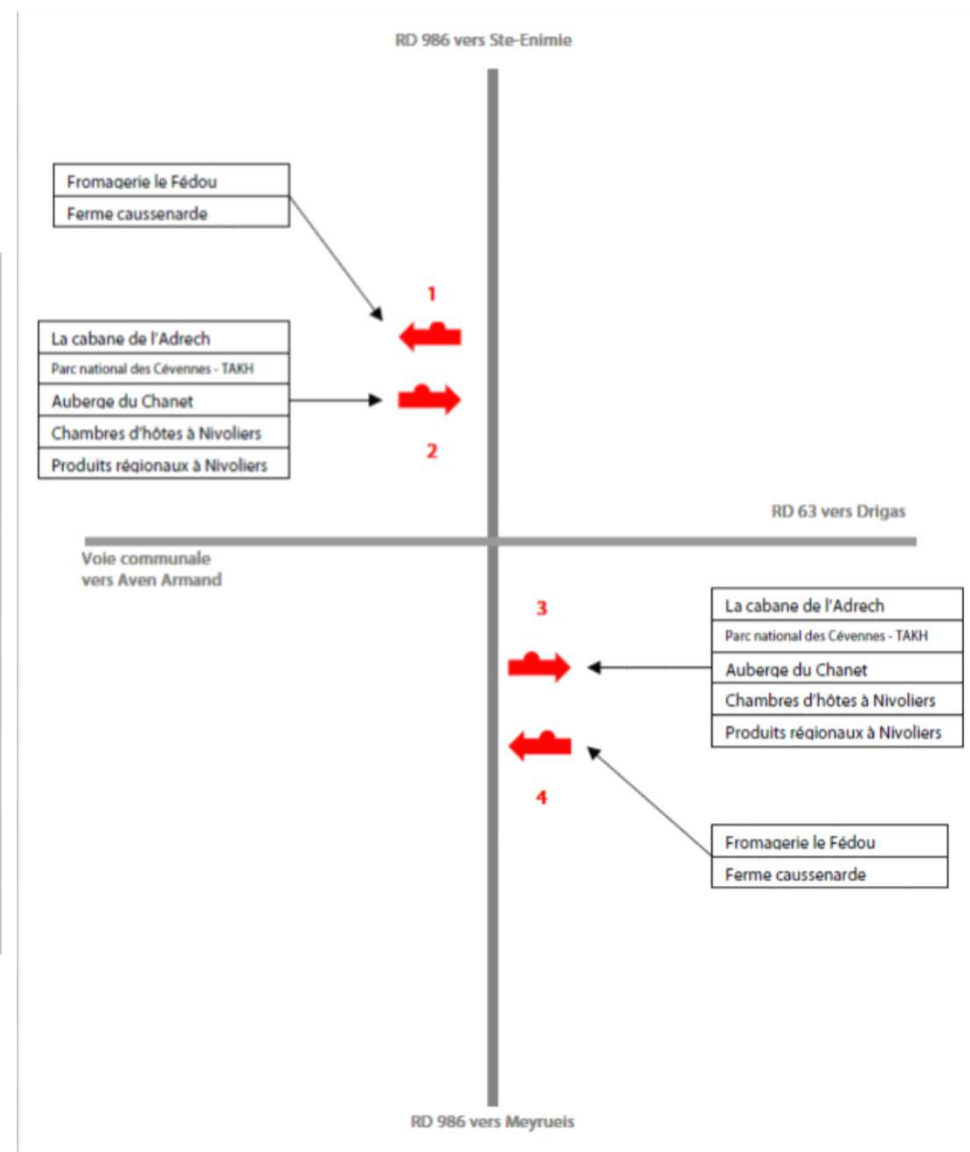

- Demandes de devis
- Elaboration d'un budget prévisionnel pour la fourniture et pose en fonction du nombre de panneaux
- Recherche de subventions et dépôts de dossiers de demande de subventions



Etape 4 : préparation de la commande groupée et du marché public

21

- Contact des prestataires recensés : signature des formulaires d'engagement à la commande groupée
- Quantification des besoins
- Elaboration du cahier des charges pour le marché public : à bon de commande en procédure adaptée, deux lots fourniture et pose
- Consultation des entreprises, choix du fabricant et du poseur



Formulaire d'engagement du bénéficiaire privé : Commande groupée et subventionnée de panneaux SIL par le Syndicat mixte du Grand Site

Identification de l'activité

Nom de l'activité :

Nature précise de l'activité touristique :

Nom et prénom du gérant ou responsable :

Adresse du gérant ou responsable :

Adresse de l'activité si différente :

Tél. : Mél. :

Label (classement, Logis de France, Gîte de France, Bienvenue à la Ferme, Qualité Sud de France, etc.) :

Période d'ouverture de l'activité :

Texte à inscrire sur les panneaux (si plusieurs activités, choisir l'activité principale) :

Propositions du Syndicat mixte pour l'implantation des panneaux SIL

1: Salvinsac sur mât existant pour SIL Camping de la Cascade, RD 996 en direction de Meyrueis

2: Salvinsac sur mât existant pour SIL Camping de la Cascade, RD 996 en direction du col du Perjuret

3: Salvinsac sur mât existant pour SIL Camping de la Cascade, RD 996 à l'intersection avec voie descendant au camping

➤ Formulaire d'engagement des prestataires privés

Engagements du gérant d'activité commerciale ou touristique

Je soussigné, M. atteste l'exactitude des renseignements ci-dessus et souhaite bénéficier de la commande groupée et subventionnée de panneaux SIL conformes à la Charte signalétique du Grand Site.

En signant ce formulaire je m'engage à :

- avoir pris connaissance de la fiche technique SIL et des règles d'implantation définies,
- à supprimer toute publicité ou pré-enseigne liée à mon activité, et à ne pas en poser de nouvelles (la publicité illégale peut faire l'objet d'un constat d'infraction au titre du Code de l'environnement),
- à participer financièrement à l'achat des panneaux SIL concernant mon activité à hauteur de 60 % du montant hors taxe (facture émise par le Trésor Public).
- à signaler tout changement de gérant ou évolution de l'activité auprès du Syndicat mixte.

Date :

Signature précédée de la mention « lu et approuvé » :

- Demande d'autorisation spéciale en zone cœur PNC
- Demande d'arrêtés portant permission de voirie : suivant nature de la voie auprès du Conseil départemental, DIR, ou commune
- DICT / DT conjointes, via plateforme <http://www.reseaux-et-canalisation.ineris.fr/>



Liberté • Égalité • Fraternité
REPUBLIQUE FRANÇAISE



Ministère
de l'Écologie,
du Développement
Durable
et de l'Énergie



INERIS
Institut National de l'Environnement
Industriel et de la Santé



construire sans détruire
www.reseaux-et-canalisation.gouv.fr

Les exploitants de tous les réseaux **en 1 clic**

Dossier de consultation n° 2014090900374T

➤ DT/DICT

Depuis le 1er juillet 2012, vous devez transmettre à cl

1 - A chacun des exploitants disposant d'une adresse vous faudra envoyer un courrier électronique auqu

- le fichier XML intitulé « AAAAMMJJ00000C_descriptif exploitants)

2 - A chacun des exploitants disposant d'une adresse vous faudra envoyer un courrier électronique auqu



Liberté • Égalité • Fraternité
REPUBLIQUE FRANÇAISE

Ministère chargé
de l'écologie

Déclaration de projet de Travaux

Déclaration d'Intention de Commencement de Travaux

Au titre du chapitre IV du titre V du livre V (partie réglementaire) du Code de l'environnement
et de la section 12 du chapitre IV du titre III du livre V de la 4ème partie (partie réglementaire) du Code du travail
(Annexe 1-1 de l'arrêté du 15 février 2012 modifié - NOR : DEVP1116359A)



N°14434*02

Délai de réponse

Le destinataire est tenu de répondre à toute déclaration, même s'il n'est pas concerné, sous 9 jours pour les DT et sous 7 jours pour les DICT, hors jours fériés, après la date de réception de la déclaration dûment remplie. Lorsque la déclaration est reçue sous forme non dématérialisée, le délai de réponse est porté à 15 jours pour la DT et à 9 jours pour la DICT, hors jours fériés. Pour la DT, il est aussi prolongé de 15 jours si l'exploitant profite d'un rendez-vous sur site avec vous pour effectuer des mesures précises de localisation.

Exploitant : ERDF élec BEX AVL

Destinataire : _____

Complément d'adresse : _____

Numéro / Voie : 1 RUE St-ELOI

Lieu-dit / BP : _____

Code Postal / Commune : 12031 RODEZ CEDEX 9

Pays : FRANCE

DT (Déclaration de projet de travaux)

N° consultation du téléservice : 2014090900374TXE

N° affaire du responsable du projet : SIL 3.1

Date de la déclaration : 09 / 09 / 2014

Responsable du projet, personne morale Responsable du projet, personne physique Déclaration conjointe DT/DICT

Responsable du projet (1) : Champs facultatifs

Dénomination : Jean-Luc AIGOUY

Pays : FRANCE N° SIRET : 200 030 542 000 19

Représentant du responsable du projet

Dénomination : Syndicat mixte Grand Site des gorges du Tarn

Complément / Service : Mairie

N° : _____ Voie : route de Mende

Lieu-dit / BP : _____

Code postal : 48210 Commune : SAINTE-ENIMIE

Personne à contacter : Jean-Luc AIGOUY

Tél. : 0466481719 Fax(1) : _____

Courriel(1) : grandsite.gorgestamjonte@orange.fr

DICT (Déclaration d'Intention de Commencement de Travaux)

N° consultation du téléservice : 2014090900374TXE

N° affaire de l'exécutant des travaux : SIL 3.1

Date de la déclaration : 09 / 09 / 2014

Nature de la déclaration (voir les codes au verso) : INITIAL

Exécutants des travaux (1) : Champs facultatifs

Dénomination : Syndicat mixte Grand Site des gorges du Tarn

Complément / Service : Mairie

N° : _____ Voie : route de Mende

Lieu-dit / BP : _____

Code postal : 48210 Commune : SAINTE-ENIMIE

Pays : FRANCE N° SIRET : 200 030 542 000 19

Personne à contacter : AIGOUY Jean-Luc

Tél. : 0466481719 Fax(1) : _____

Courriel(1) : grandsite.gorgestamjonte@orange.fr



- Fourniture : travail avec le fournisseur sur les maquettes, validation des BAT, établissement du bon de commande définitif
- Pose : repérage de terrain (avec entreprise, gestionnaire voirie, et si besoin prestataires privés), piquetage, validation du cahier d'implantation
- Réception des fournitures, réception du chantier de pose

➤ Vérification et validation des BAT

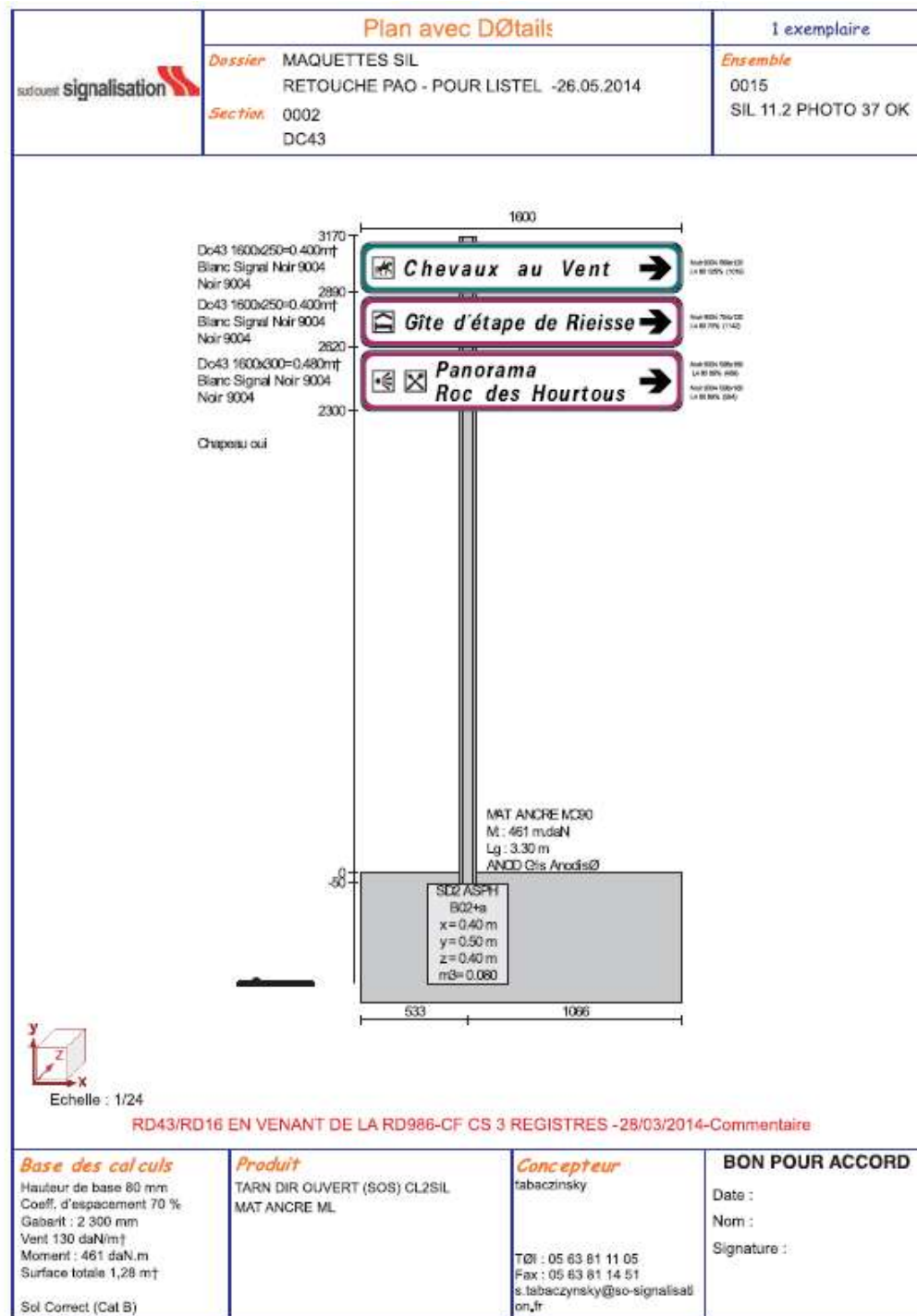

➤ *Réalisation des massifs de pose, installation des supports et des registres*



➤ Communication

➤ Appel des subventions et des participations des prestataires privés

AMÉNAGEMENT Grand site des gorges du Tarn, de la Jonte et des Causses

Une nouvelle signalétique pour les activités

On nous communique : "Le Syndicat mixte du « Grand Site des gorges du Tarn, de la Jonte et des causses » anime depuis 2008 une Charte signalétique des activités commerciales et touristiques. Cette démarche a permis la mise en place d'une signalétique répondant à trois objectifs : faciliter le repérage des activités touristiques par le visiteur, décliner une identité visuelle propre au territoire, se mettre en conformité avec la réglementation et libérer le paysage de tous panneaux superflus. Après une première phase de mise en œuvre dans les gorges entre 2010 et 2013, ce dispositif vient d'être étendu sur les causses.

Concrètement, la quasi-totalité des pré-enseignes ont été retirées et remplacées par des panneaux de Signalisation d'Information locale (ou SIL) conformes à la réglementation en vigueur.

Près d'une centaine de supports SIL ont déjà été implantés, et les prestataires d'activités ayant bénéficié de ces panneaux se sont engagés à retirer leurs anciennes pré-enseignes. Par ailleurs, une trentaine de campings et loueurs de canoës ont adopté les enseignes aux couleurs de la charte signalétique. Afin de compléter le dispositif, des panneaux Relais Information Services seront implantés dans les bourgs dès cet hiver. Cette

opération partenariale a pu se réaliser grâce à des financements de l'État, de la Région, du Conseil général de la Lozère, ainsi que des communes et prestataires d'activités concernés. L'animation de la Charte signalétique va être poursuivie par le Syndicat mixte du Grand Site, pour conseiller les prestataires économiques et assurer une veille de terrain permanente. Les retours sur cette démarche sont positifs, à la fois de la part des visiteurs, des prestataires touristiques, et des services du Ministère de l'Écologie.

Les couleurs fuschia et turquoise qui ont pu choquer certains au départ, sont maintenant bien identifiées par les usagers et nous démarquent des autres destinations touristiques. L'image du site est valorisée, et cohérente avec les exigences de qualité des labels "Grand Site de France" et "Causses et Cévennes Patrimoine mondial de l'Humanité". Pour plus d'infos sur la démarche : <http://www.grand-site-gorges-causses.fr> ou au 04 66 48 17 19 ou grandsite.gorgestarnjonte@orange.fr



- Compléter, actualiser et assurer la maintenance de la SIL
- Conseiller et sensibiliser les prestataires d'activités et les élus
- Communiquer sur la démarche globale
- Actualiser et valoriser le document charte signalétique
- Assurer une veille de terrain en lien avec élus et services de l'Etat et du département
- Mobiliser les communes pour la SIL en agglo